

بسمه تعالی

راهنمای ثبت نام غیرحضوری پذیرش بدون آزمون استعدادهای درخشان (برگزیدگان علمی)
دوره های دکتری تخصصی

داوطلبان گرامی برای ثبت نام باید به سامانه جامع دانشگاهی گلستان دانشگاه تربیت مدرس به نشانی <http://golestan.modares.ac.ir> مراجعه نمایید.

شایان ذکر است سامانه مذکور صرفاً با Internet Explorer ۹ به بالا قابل دسترسی است.

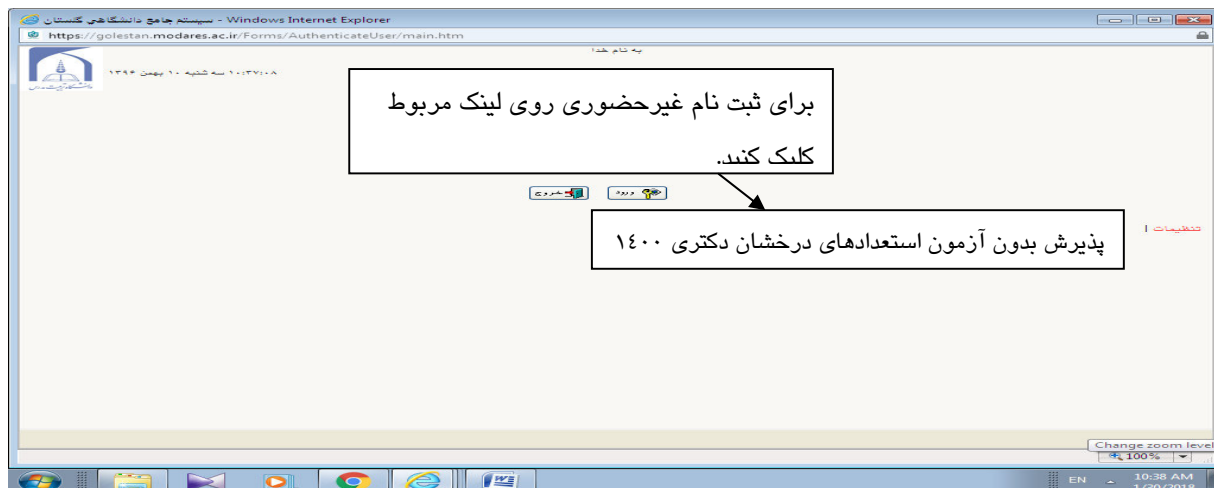

شکل ۱- ورود برای ثبت نام اولیه

پس از ورود باید مشخصات اولیه داوطلب را وارد نمایید تا امکان تعریف شناسه کاربری و گذرواژه برای شما فراهم شود.

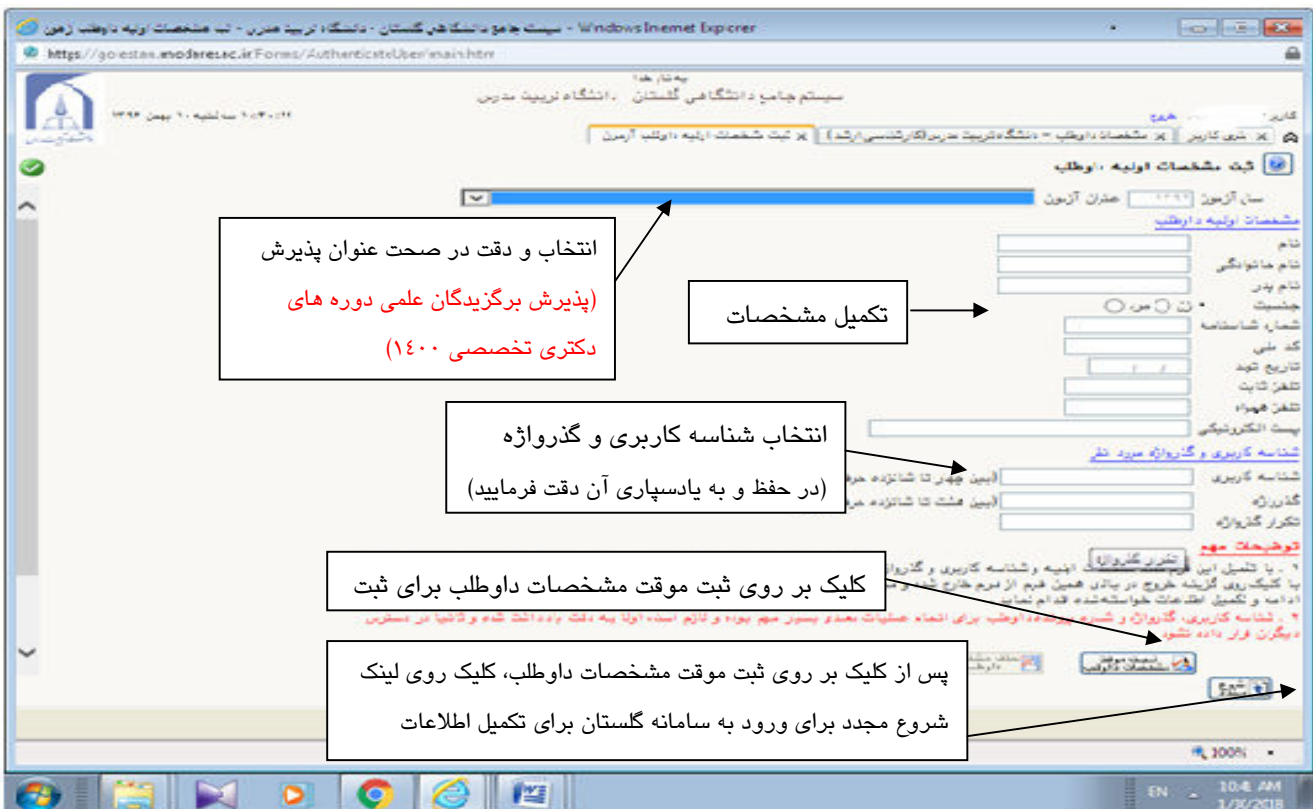

شکل ۲ - ثبت اطلاعات

پس از ثبت اطلاعات اولیه و مشخص کردن شناسه کاربری و گذرواژه مجدداً به سامانه ثبت نام به نشانی <http://golestan.modares.ac.ir> وارد شوید.

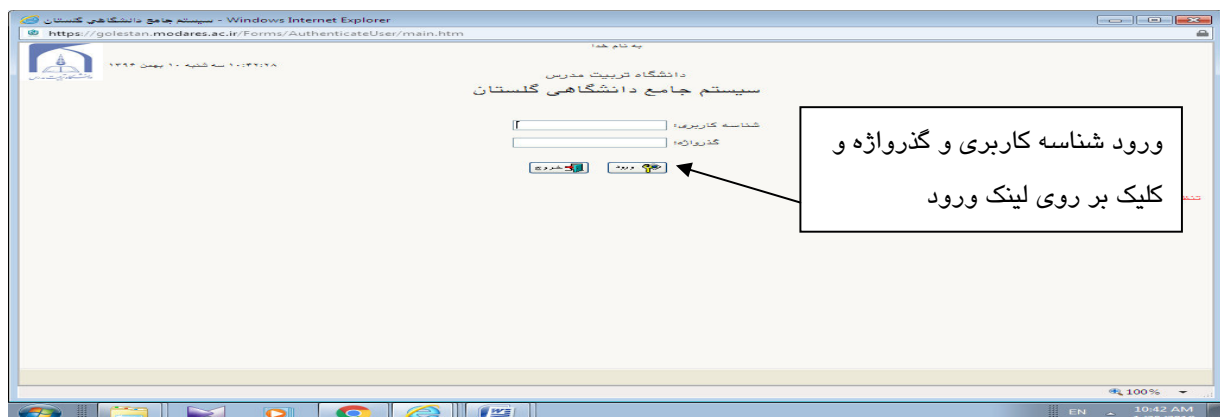

شکل ۳ - ورود با شناسه کاربری و گذرواژه تعریف شده

* پس از ورود به سامانه ثبت نام می توانید مراحل پذیرش را مشاهده نمایید و باید با کلیک بر روی گزینه انتخاب، نسبت به تکمیل هر یک از مراحل اقدام نمایید.

* تمامی مراحل باید به ترتیب و کامل انجام شود.

***فعال شدن لینک زمینه های تحقیقاتی مورد علاقه و دریافت گواهی انجام ثبت نام، منوط به تایید نسخه الکترونیکی مدارک داوطلب توسط دانشگاه و راه یابی به جلسه آزمون شفاهی (مصاحبه علمی) می باشد.**

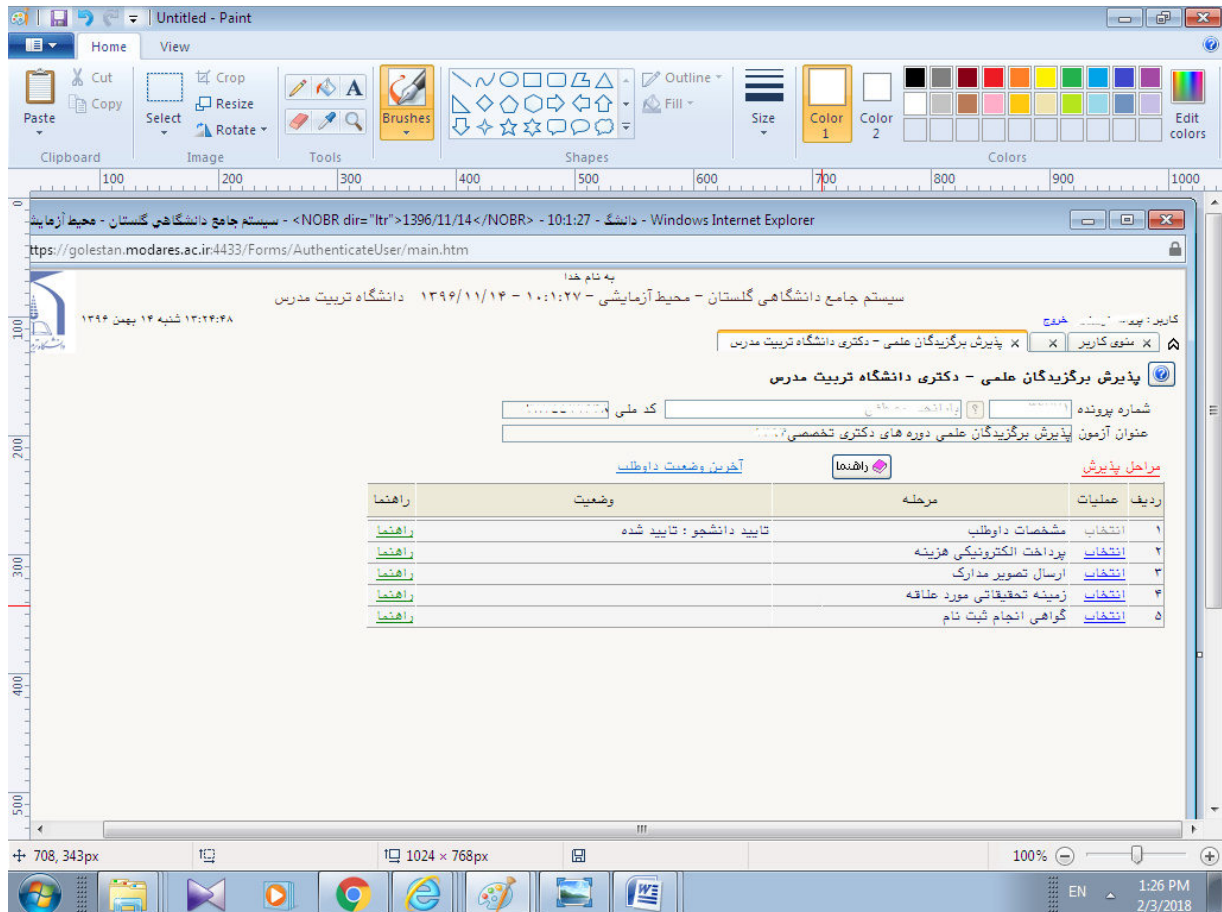

شکل ۴- مراحل ثبت نام

مرحله ۱- مشخصات داوطلب: بعد از کلیک بر روی لینک انتخاب در مرحله، مشخصات داوطلب فرم زیر مشاهده می شود که باید به دقت تکمیل شود.

The screenshot shows a web-based application form for a university. The form is divided into several sections:

- Personal Information:** Includes fields for name, gender, date of birth, and address. A callout box points to the 'نام خانوادگی' (Family Name) field with the text: "کلیک روی لینک ارسال عکس و انتخاب فایل عکس" (Click on the link to send photo and select photo file).
- Academic Information:** Includes fields for degree, start date, and university. A callout box points to this section with the text: "تکمیل اطلاعات" (Complete information).
- Specialized Information:** Includes fields for specialization, university, and degree. A callout box points to this section with the text: "انتخاب نوع برگزیدگی" (Select type of specialization).
- Research/Project Information:** Includes a text area for a research article or project. A callout box points to this section with the text: "انتخاب مجموعه رشته و گرایش مورد نظر" (Select the desired field and specialization).
- Registration/Status:** Includes a checkbox for "زده شود" (to be checked) and a "ثبت" (Save) button. A callout box points to this section with the text: "کلیک بر روی لینک اعمال تغییرات برای ثبت اطلاعات" (Click on the link to apply changes for saving information).

شکل ۵- تکمیل اطلاعات و انتخاب رشته

مرحله ۲- پرداخت الکترونیکی هزینه

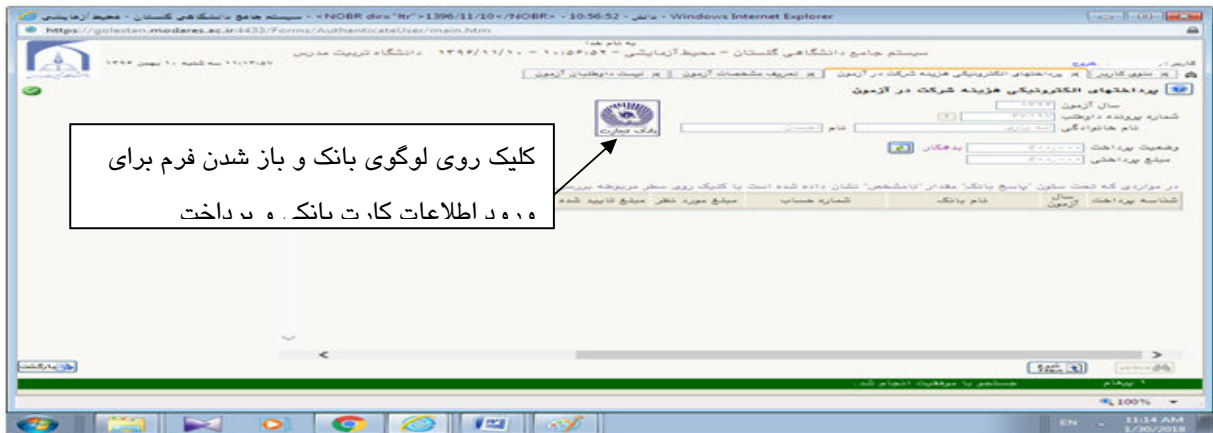

شکل ۶- پرداخت هزینه

مرحله ۳- ارسال تصویر مدارک داوطلب: در این مرحله باید مدارک مورد نیاز برای بررسی درخواست پذیرش وفق فراخوان پذیرش منتشره بارگذاری شود. به ستون اجباری بودن و شرح هر مدرک دقت کنید.

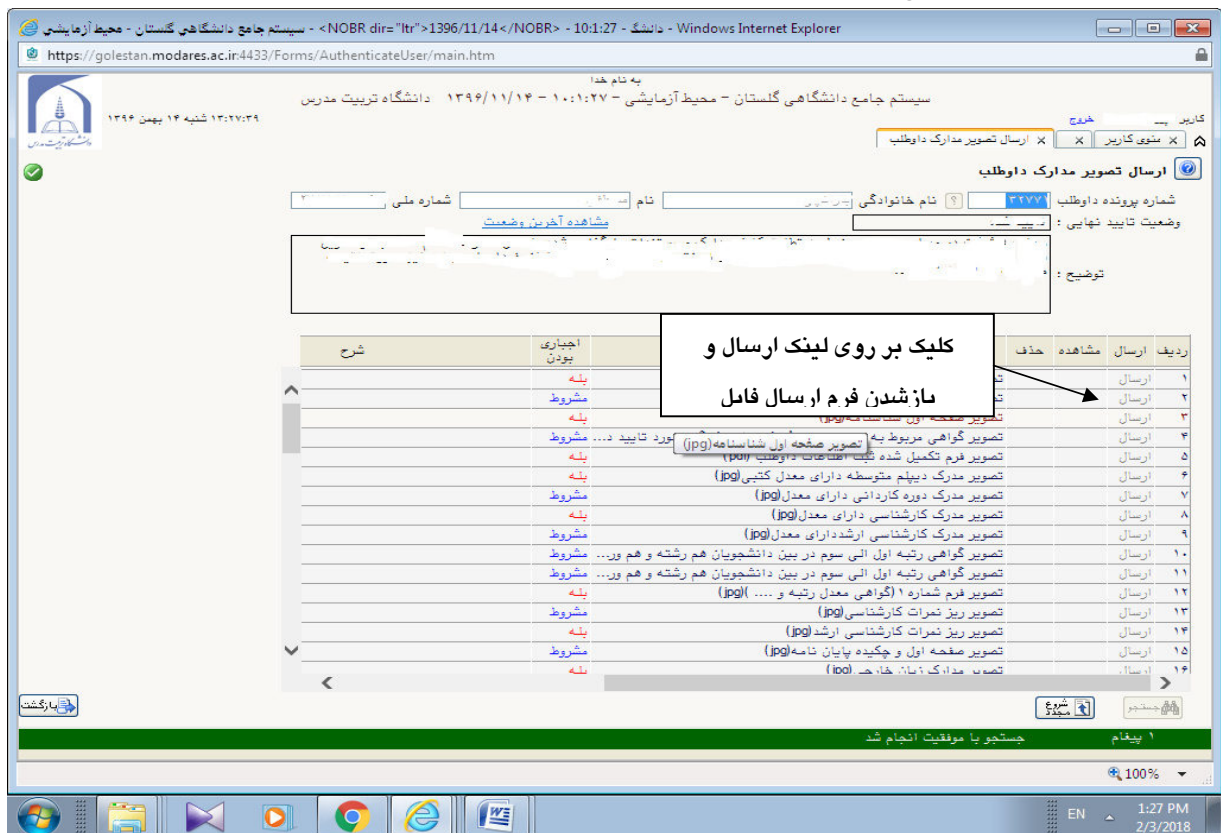

شکل ۷- ارسال مدارک

مرحله ۴- تکمیل زمینه های تحقیقاتی مورد علاقه: لینک مربوط صرفا برای داوطلبانی که وضعیت بررسی نسخه الکترونیکی مدارک آنها پس از بررسی توسط دانشگاه، "تایید" می شود فعال خواهد شد.

به نام خدا
سیستم جامع دانشگاهی گلستان - محیط آزمایشی - ۱۰:۱:۲۷ - 1396/11/14 </NOBR> - NOBR dir="ltr">1396/11/14</NOBR> - سیستم جامع دانشگاهی گلستان - محیط آزمایشی

کاربر: پر... خروج
شنوی کاربر

زمینه های تحقیقاتی مورد ملاحظه - دانشگاه تربیت مدرس

شماره پرونده

توجه: زمینه تحقیقاتی (رساله دکتری) پذیرفته شدگان با توافق استاد راهنما، گروه آموزشی و دانشگاه تعیین خواهد شد و انتخاب اولیه زمینه تحقیقاتی توسط داوطلبان هیچ حقی برای آنان در صورت پذیرش ایجاد نخواهد کرد.

ایجاد زمینه تحقیقاتی

عملیات	ترتیب	ایمونها	زمینه تحقیقاتی	اسناد	گرایش
				نام	شماره
1	1	ایمونوز			
2	2	علم نمر			

الف) ابتدا بر روی لینک ایجاد زمینه تحقیقاتی کلیک کنید.
ب) در صفحه باز شده مجددا بر روی لینک انتخاب زمینه تحقیقاتی کلیک کنید.
ج) در صفحه باز شده، زمینه تحقیقاتی مورد نظر را (با کلیک بر روی سطر مربوط) انتخاب نمایید.
د) بر روی دکمه ایجاد کلیک کنید.

نمایش 1 - 2 از 2

صفحه 1 از 1

پیغام ۱ جستجو یا موفقیت انجام شد

1:18 PM 2/3/2018

شکل ۸- ایجاد زمینه های تحقیقاتی مورد علاقه

مرحله ۵-گواهی انجام ثبت نام:پرینت گواهی انجام ثبت نام و ارائه آن در روز برگزاری جلسه آزمون شفاهی (مصاحبه علمی) ضروری است.



شکل ۹- دریافت گواهی ثبت نام

چنانچه برای ورود به سامانه با پیغام زیر مواجه شدید:



پس از وارد کردن کد امنیتی در قسمت راست صفحه، لینک تنظیمات را انتخاب نموده و مطابق تصویر زیر غیرفعال کردن صفحات دیگر را ✓ بزنید.

تنظیمات | پذیرش بدون آزمون استعداد درخشان دکتری ۱۴۰۰

غیر فعال کردن صفحات دیگر